

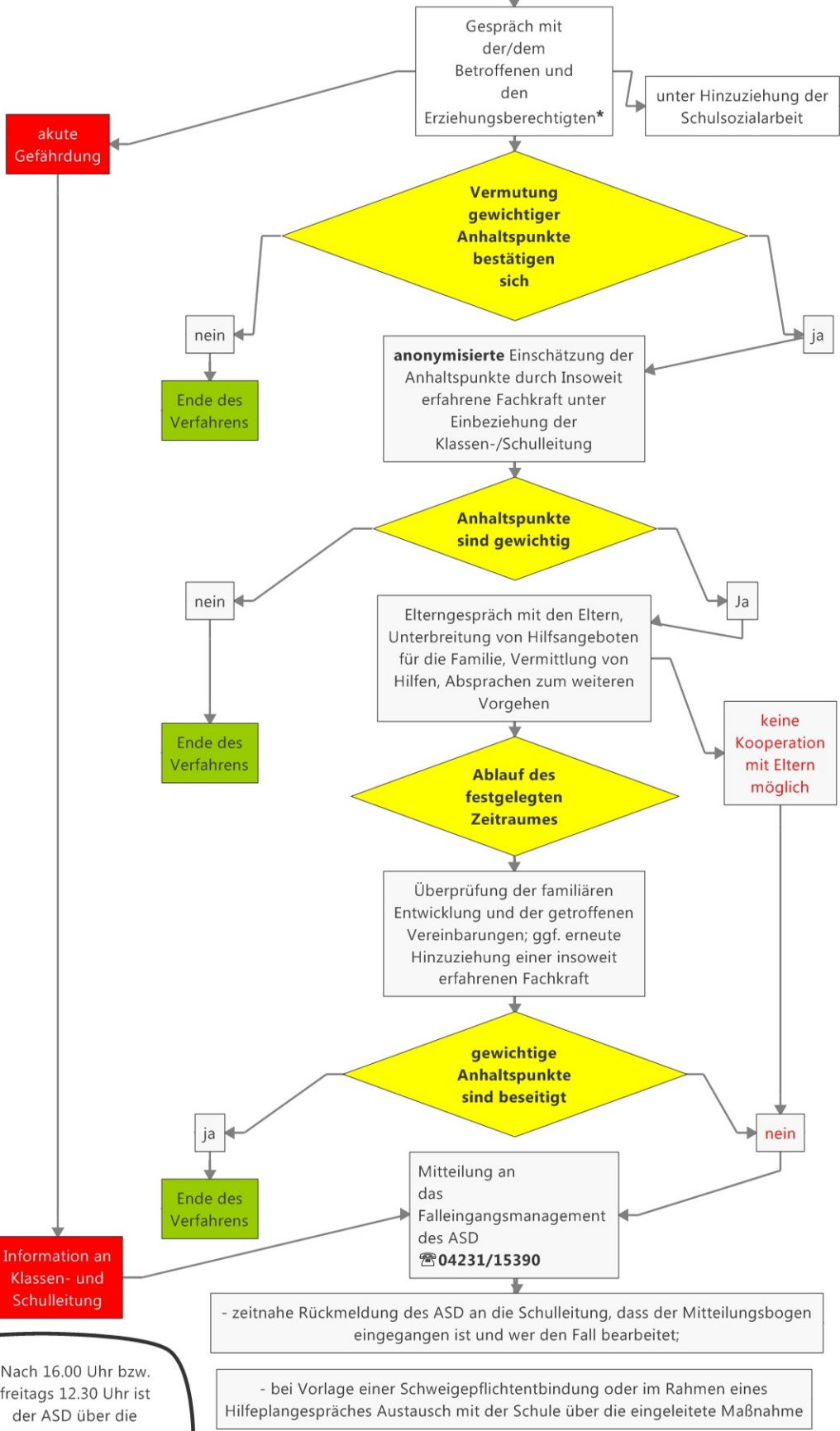

Feststellung oder Vermutung gewichtiger Anhaltspunkte für eine Kindeswohlgefährdung



Dokumentation der Gefährdungsmerkmale auf "Bogen zur Risikoeinschätzung"

Dokumentation der Beratung und Gewichtung der Anhaltspunkte; Festlegung der weiteren Schritte

Dokumentation der Beratung, der Absprachen und Zeitpunkt der Überprüfung

Dokumentation der Überprüfung. Festlegung, ob Mitteilung ans Jugendamt erfolgen muss

Mitteilungsbogen durch feststellende Lehrkraft, Information an Klassen- u. Schulleitung
☎ 04231/1510390

Rückmeldebogen an Schule

 Nach 16.00 Uhr bzw. freitags 12.30 Uhr ist der ASD über die Rettungs- und Feuerwehrleitstelle unter 04321/15940 zu erreichen

*Einbeziehung der Erziehungsberechtigten nur, soweit der wirksame Schutz des Kindes/Jugendlichen nicht in Frage gestellt ist.